

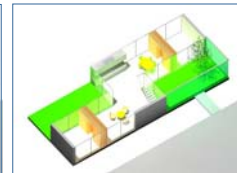

AquaDomi husbåd: Family Plot A160HB02

Arkitekt: Plot A/S, Danmark

Flydende bolig

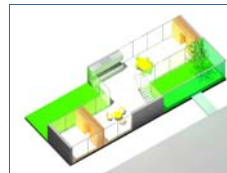
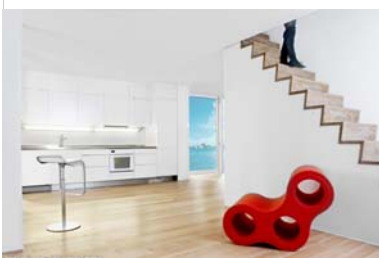
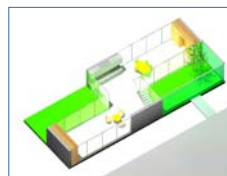

HTH køkken & bad

Grundplan	160 kvm
Boligareal	128 kvm
Terrasser	128 kvm
Badeplatform	30 kvm

Grundplaner

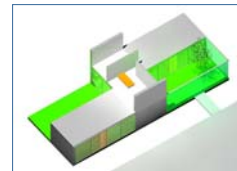

AquaDomi® flydende bolig / husbåd
Model: A160HB02 Family Plot - Tekniske data:



Grundplan: 160 Kvm. (8x20 meter)
Ponton: Marinetek Houseboat Pontoon.
Plan: 00 + 01 ▶

Indvendig:

Gulve Trægulve i Merbau, Eg eller Ask som skibsdæk.
Vægge Råhvid malet filt
Lofter Råhvid malet filt
Døre Råhvid malede plane døre
Greb Børstet stål
Fodlister Hvidmalede
Skabe HTH hvid

Installationer:

Varme Elvarme i gulve,
Vand Trykvand samt EL varmtvandsbeholder
Ventilation Udsugning fra køkken, bad/toilet
EL Standard installation 230/400V
Telefon Muligt som trådløs
Internet Muligt som trådløs
Antenne Ja
Køkken HTH køkken Basic

Hvidevarer Muligt
Alarm Muligt
Dørtelefon Muligt
Spildevand Tilslutning til offentligt kloaksystem

Baderum/toilet:

Gulve Lys klink, matslebet
Bruserum Lys klink, matslebet
Vægge Råhvid malet filt (glans 20)
Hvidevarer Muligt

Sanitet & armaturer

Hvid sanitet som IFØ og væghængt toilet
Armaturer som Damixa eller Grohe
Termostatstyret blandingsbatteri i bruseniche

Udvendig:

Facader AquaDomi profil, plan eller stenfacade
Vinduer Alu/træ med termoruder højisol.
Døre Alu/træ med termoruder højisol.
Terrasser AquaDomi terrasse profil, mahogni eller natur
- kan fås i lille eller stor profil
Søgelænder Rustfri stål med hærdet glas eller net
Trappe Speciel aluminium med trin svarende til terrassen
Gangbro Kan fås i flere størrelser.

Family Plot, Indretning

Aquadomi husbåden består af en række rum med forskellige kvaliteter og funktioner - ophold, soveværelser, køkken og badeværelser - som den enkelte beboer frit kan sammensætte til sine individuelle ønsker og behov.

Rummene har næsten karakter af små individuelle huse som i kombination kan udgøre en enkelt større bolig.

Gårdhaven er belagt med tennisunderlag og indrammet af vægge matteret plast som tillader lys at passere uden at folk kan kigge ind. En hvidmalet ståltrappe fører fra gårdhaven op til den fælles tagterrasse.

Øvrige materialer

Køkkenet i hvidmalede elementer og rustfribordplade med vask og komfur. Badeværelset er beklædt med hvid glasmosaik, skabe i hvidmalet træ og vask og bordplade i hvid kunstmarmor.

Alle terrasser er beklædt med AquaDomi terrasse profil. Søgelænder omkring tagterrasser er opført i maritim stil med rustfri stål og hvidt net eller lamineret glas. Husbåden er beklædt med hvide plader. Alle udvendige materialer er vedligeholdelsesfri. Materialer, overflader og farver kan variere efter din smag.

Isolering og varme

AquaDomi husbåden er særdeles godt isoleret og har gulvvarme, der således ikke optager vægplads.

I stuen har du mulighed for at opsætte og tilslutte brændeovn.

Model:

A160HB02TT er Family Plot med terrasser
A160HB02TTP er Family Plot med terrasser og badeplatform

Pris og finansiering:

Af nedenstående skema ses priser inklusiv 25% moms i de forskellige varianter.

Udbetaling 20%, resten over 30 år som banklån med en årlig rente på p.t. 4,1467%. Ydelsen opkræves kvartalsvis, og renten er variabel som CIBOR3+1%. Nettoydelsen er vist ved skat 33%.

Garanti:

1 år med serviceeftersyn samt 5 års reklamationsret.

Øvrige:

AquaDomi® flydende bolig leveres i hele Danmark. Prisen er inkl. montage på stedet, og leveres nøglefærdigt med attest til forsikringsselskab. Prisen er ekskl. transport samt forankringssystem.

Alle leverancer er betinget af:

AquaDomi® salgs- og leveringsbetingelser.

Forbehold:

Forbehold for levering, trykfejl samt prisændringer.

AquaDomi A/S Agent: Færøerne & Island

MARETEC Shipbrokers, Box 2166, 165 Argir, Færøerne

Telefon: +298 31 77 88
Telefax: +298 31 71 46
E-mail: shipsale@maretec.fo
Internet: www.maretec.fo

AquaDomi® er fremtidens flydende boliger, sommerhuse, restauranter, café, hotel samt erhvervskontorer.

AquaDomi® har som mål, at levere et unikt og individuelt design der lever op til nutidens og fremtidens krav og ønsker.

Spørg efter brochurermateriale eller se mere på www.aquadomi.dk

AquaDomi® forhandles i 21 lande.

Arkitekt:

AquaDomi® A160HB02 Family Plot er tegnet af det kendte arkitektfirma PLOT A/S, DK.

Copyright by AquaDomi®

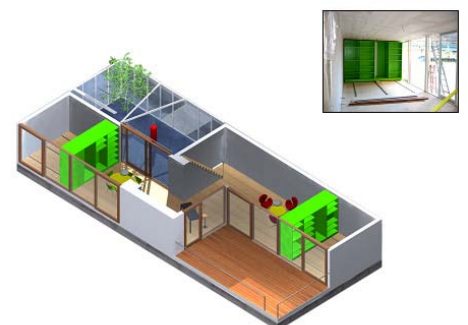

Læs mere på www.aquadomi.dk